

第95回外語祭企画書

東京外国語大学
第95回外語祭実行委員会

目次

- 外語祭の概要
- キャッチコピー
- 外語祭の歴史
- 実行委員会の組織図
- 昨年の外語祭の写真
- 来場者詳細
- 実績
- 取材
- ご協賛に関して

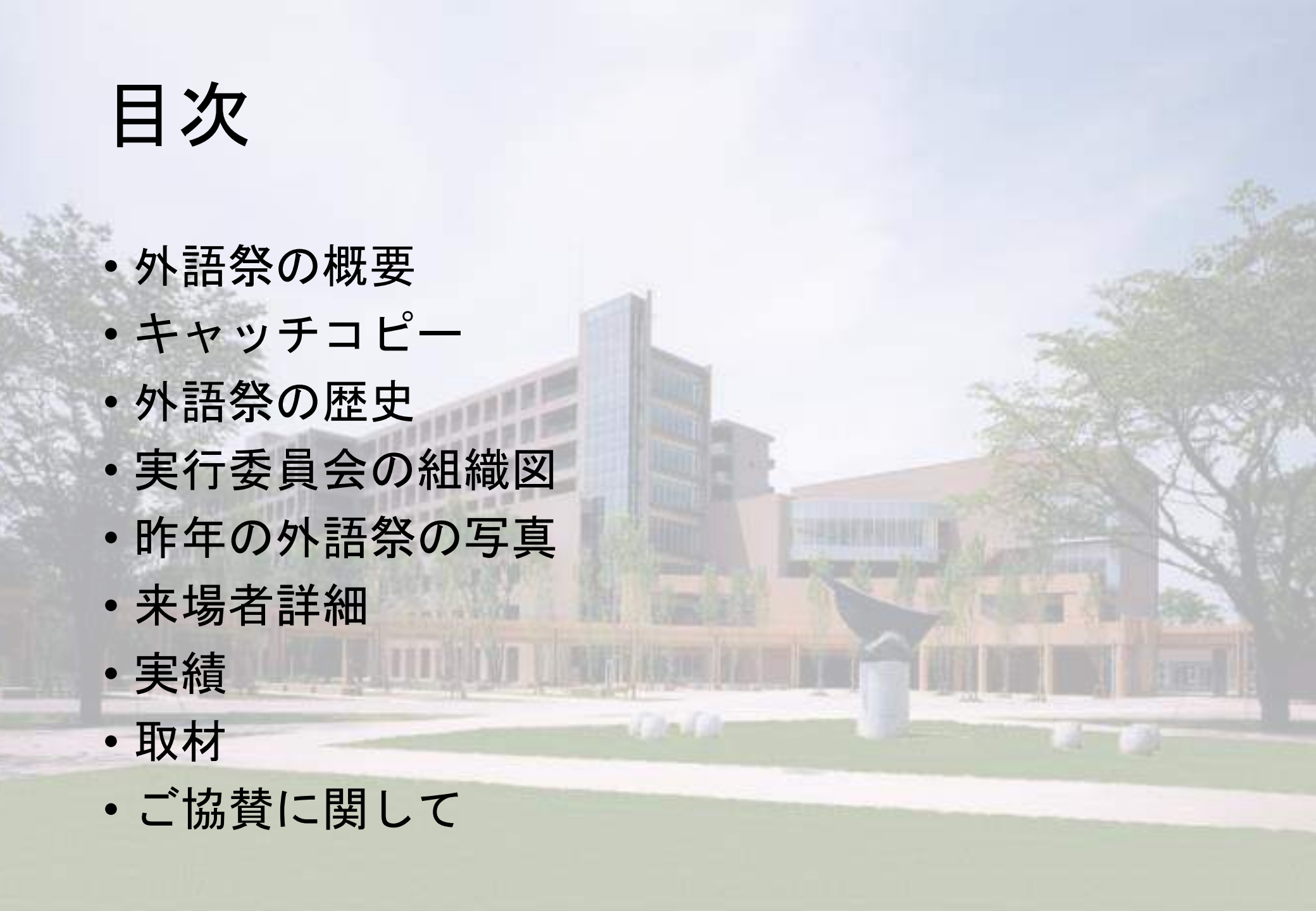

第95回外語祭の概要

開催日時： 11月22日(水)～11月26日(日)

開催場所： 東京外国語大学

来場者数： 約40,000人

キャッチコピー「国境知らずの5日間」

第94回「キャンパスマップは世界地図」

第93回「あの国も、あの街も、この場所に」

第92回「世界をつれてきた」

第91回「世界は、思いのほか近い」

第90回「パスポートいらすのワールドツアー」

外語祭の歴史

- 1900 講演会開催
 - 1904 日露戦争勃発のため講演会開催されず
 - 1915 第3回講演会開催
 - 1919 第1回語学大会、第2回語学大会開催。外語祭のルーツはこの年へ遡ることができる
 - 1923 関東大震災
 - 1924 震災の影響で文部大臣が「学校劇禁止の訓令」発布
 - 1928 「学校劇禁止の訓令」解かれる
 - 1929 「緊縮」を掲げ浜口内閣成立、語学大会に代わって「国情展覧会」実施
 - 1930 「語劇大会」と改名し復活
 - 1936 ロンドン軍縮会議脱退、二・二六事件
 - 1937 学校長により中止命令
 - 1947 語劇祭：4日間に渡り全12語科が公演
 - 1948 開催されず
 - 1949 第30回語劇祭開催
 - 1951 第32回語劇祭：ロシア語劇『披露宴』で初めて女子学生が出演
 - 1955 第3回文化祭と第36回語劇祭を同時開催、「第36回外語祭」となる
 - 1961 60周年記念講堂が落成。語劇も含めて初めて全てキャンパス内で開催
 - 1962 駐日アメリカ大使を招いた講演会を開催
 - 1963 当時の実行委員長より、学友会に対して実行委員会の常設化が提言される。
 - 1968 この年以降、学園紛争により3年の空白が生まれる
 - 1972 復活するも期間が4日間に縮小される（以後、約十年に渡り、外語祭では外語大の理念・存在意義が問い直され、外語祭の「質」が問われていく）
 - 1976 期間が5日間に。前夜祭が行われ、「語劇再興」の方針。10団体が上演
 - 1979 初の野外ステージ設営
- ※「外語祭は専攻の研究を生かした学園祭である」という立場から語劇・地域研究を推進し、学述文化活動の集約発表の場としての外語祭が目指される中、「語劇再興」が謳われ、再度、語劇が外語祭の中心へと返り咲いていく。
- 1981 コンサートにOBのタケカワユキヒデ含むゴダイゴ出演

実行委員会の組織図

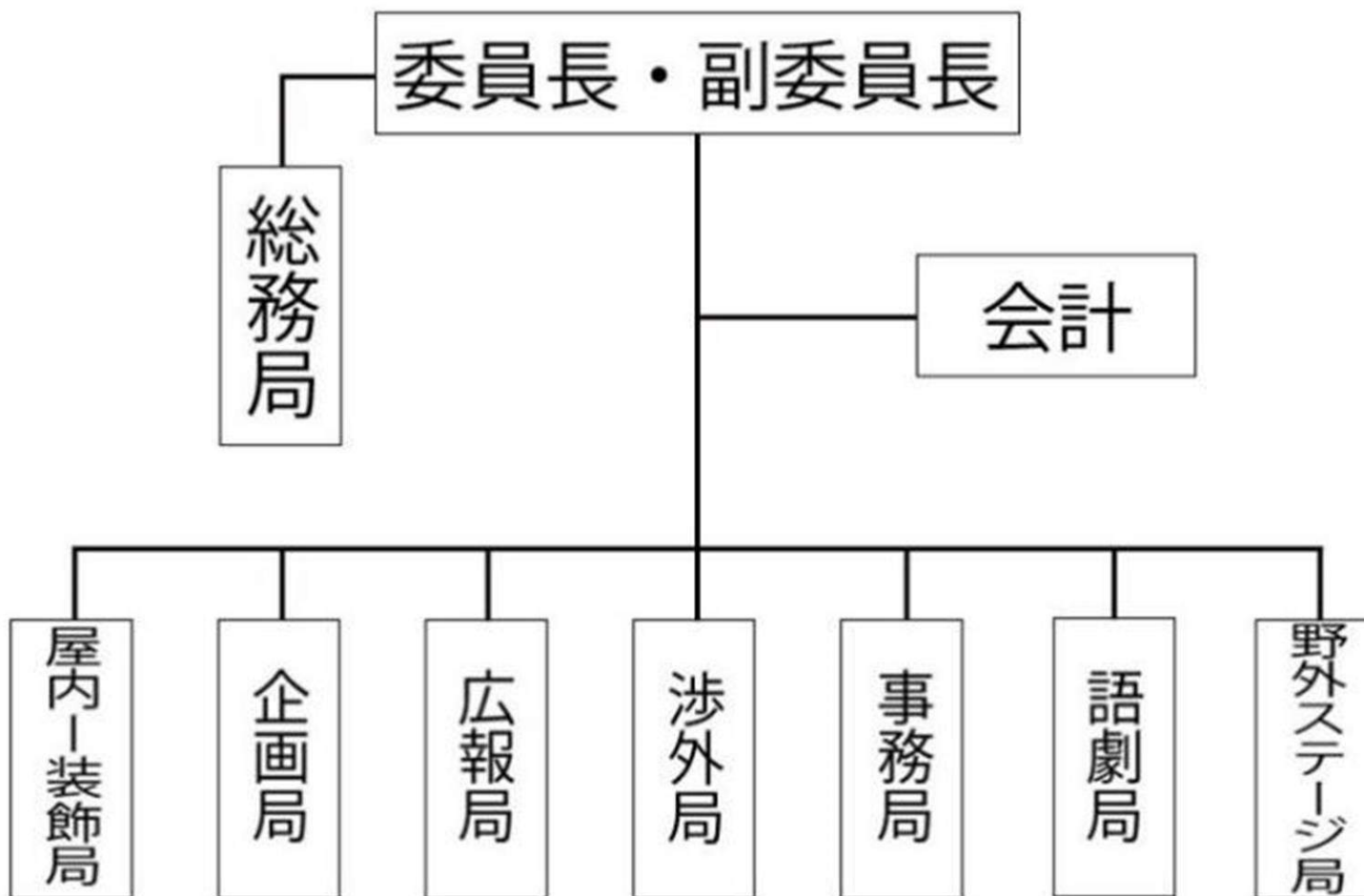



外語祭のルーツ語劇



外語祭のメイン料理店



模擬店通り



メインキャンパス

来場者詳細

歴代来場者数

第91回・・・30,500人

第92回・・・39,000人

第93回・・・43,000人

第94回・・・38,500人

来場者の声

お酒のパスポートがあるのが良い。
お料理がとても美味しかったです。
毎年楽しみにしています。
学生さんが感じいいので好きです。
はじめてきた。楽しかったです。

きれいな学校。
たのしかったです。
来年も楽しみにしております。
今年も楽しませていただきました。
スタッフの皆さんご苦労様!

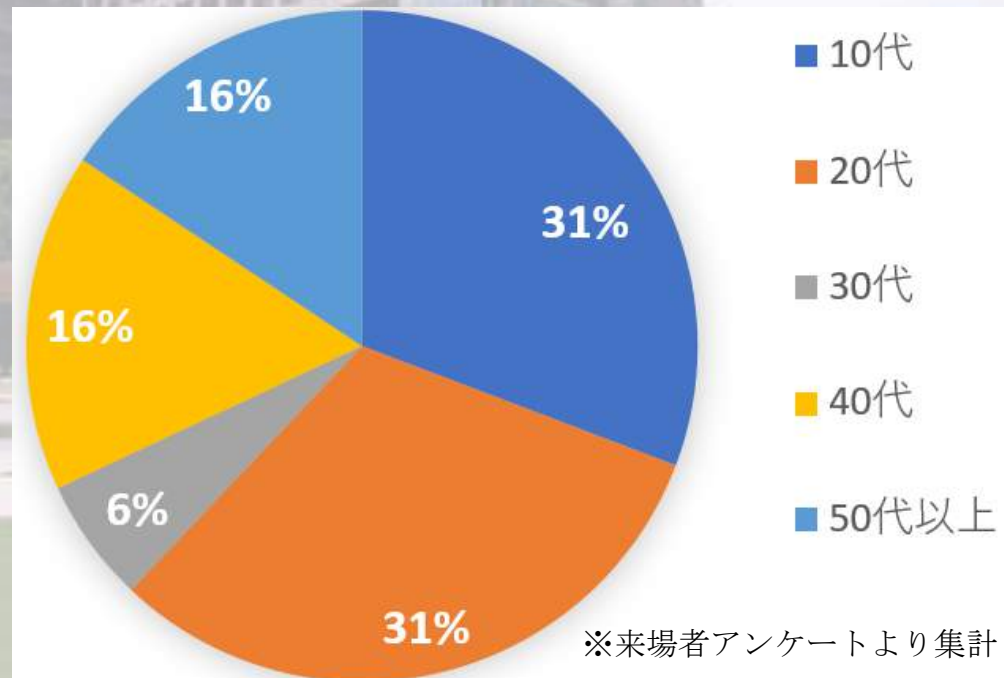

実績

【第90回】 『第4回学園祭グランプリ』 MVP(第1位)

【第91回】 『第5回学園祭グランプリ』 地域貢献・社会貢献部門賞

【第92回】 『第6回学園祭グランプリ』 MVP

【第93回】 『第7回学園祭グランプリ』 第3位・PR動画コンテスト賞

【前回】 『第8回学園祭グランプリ』 ユニーク企画賞

※1都3県の学園祭No.1を決定する「学園祭グランプリ」は、株式会社ぐるなびが主催しています。



取材

【ラジオ】

NHK国際放送局ラジオ ヒン
ディー語放送

NHK国際放送局 スワヒリ語
放送

【テレビ】

さまあ〜ずの神ギ問

Table of Dreams

お願い！ランキング

ゴゴスマ

【雑誌】

蛍雪時代

外国人が見た東京の街を歩く

大人のTOKYO再発見ツアー

【ウェブ】

学園祭に行こう！

ほとんど0円大学

中国向けネット番組『二重丸』

Foodies magazine

マイナビ ライフチャンネル

朝日新聞デジタル

外語祭に協賛して頂くメリット

①非常に規模の大きな大学祭のため、様々な方法で広告活動を展開することが可能です。

②来場者約4万人のうち10代が4割を占めるため、若者へ大学を通してアピールできます。特に、受験を控えた高校1・2年生が保護者同伴で多くいらっしゃいます。

③また本学では常に600人を超える留学生が学んでおるなど、多国籍・多年齢層の人々がターゲットとなります。

広告掲示によるご協賛

①公式ガイドブックへの広告掲載

64ページ・A5・全ページカラー・3000部

外語祭期間中、インフォメーションセンターにて1冊200円で販売予定



②公式HPへのバナー広告

昨年度閲覧数 153,216

外語祭期間中 41,721

第95回外語祭

GAIGOSAI WEB

MENU



Добро пожаловать

演劇

"GOGEKI" Theater

料理店

World's Cuisine

各種企画

Exhibitions and Events

野外
ステージ

Outdoor Stage

模擬店

Food Stalls and General Stores

公式グッズ

Magazine and Merchandise

③巨大ポスター看板

メイン入口に設置

B1サイズから掲載可能



物品提供によるご協賛①

以下の企画の景品として配布し、貴社名を公式ガイドブックに記載いたします

着てみよう☆民族衣装（昨年の学園祭グランプリにてユニーク企画賞受賞）

来場者に様々な国の民族衣装を自分の目で見て、実際に着てもらうという企画です。例年たくさんの来場者が参加して下さるこの企画は、本学卒業生の方々から衣装を提供していただくことによって成り立っています。そのため、衣装を提供して下さった方々への感謝の気持ちとして、協賛品を使用いたします。

わくわく★抽選会

外語祭のメインである料理店と、模擬店、多種多様な企画それぞれの人気投票です。また学外からの来場者には簡単なアンケートにもお答えいただいております。参加していただいた方にはくじを引いてもらいます。そのくじの景品として協賛品を使用いたします。

ゲスト講演会

外部からゲストをお招きし、本校学生及び来場者に向けて講演をしていただく企画です。第1回目となる昨年度は、ハリー・ポッターシリーズの翻訳者である松岡ハリス祐子様にご登壇していただきました。ご協力いただいたゲストの方々へ感謝の気持ちとしてお渡しする記念品に協賛品を使用いたします。



物品提供によるご協賛②

以下の企画の景品として配布し、貴社名を公式ガイドブックに記載いたします

外語祭トラベラー

キャンパス内をより広く周ってもらうことを目的とした企画です。キャンパス内を巡りながらスタンプラリーを行い、同時に実行委員から5つの言語で「今日のこと」を書いてもらった来場者への景品として、協賛品を使用いたします。

たふぺでいあ

東京外国語大学を受験しようと思っている高校生を応援する企画です。受験の悩みや大学生活の疑問などについて在校生と相談できるような相談会を開いています。また受験に役立つような情報などの展示も行っています。本企画に参加した高校生への応援の気持ちとして、協賛品を使用いたします。

ダンスフェスティバル（昨年の学園祭グランプリにてユニーク企画賞受賞）

本学には多くの民族舞踊などを含む舞踊系サークルが存在しており、それらのサークルが1堂に会して発表を行うのが本企画です。老若男女を問わない数多くの来場者さまが楽しみにしてくださり、毎年開催している人気企画です。来場者様のみならず、主に女性が多い舞踊系サークル構成員がたにも参加景品をお渡ししております。その景品として協賛品を使用いたします。

| 外語祭トラベラー | | 2. 今日のこと |
|---|--------------------------|--|
| 1. スタンプラリー | | 外語祭実行委員（赤いジャンパー着用）に今日のことを書いてもらおう！ 専攻語で五人に書いてもらおう！ |
| チェックポイントを回ってスタンプを集めよう！ 6個以上集めたら研究講義録（ガレリア）円形広場側 入口付近100教室前で景品と交換できます。 | | —日本語— |
| <input type="checkbox"/> | <input type="checkbox"/> | —それぞれの専攻語— |
| <input type="checkbox"/> | <input type="checkbox"/> | <input type="text"/> |
| <input type="checkbox"/> | <input type="checkbox"/> | <input type="text"/> |
| <input type="checkbox"/> | <input type="checkbox"/> | <input type="text"/> |
| <input type="checkbox"/> | <input type="checkbox"/> | <input type="text"/> |



第95回外語祭実行委員会



外語祭公式マスコットキャラクター
たふくじら

〒183 - 8534

東京都府中市朝日町3-11-1

東京外国語大学 外語祭実行委員会

アクセス

- ◆JR中央線 「武蔵境」 駅のりかえ 西武多摩川線
「多磨」 駅下車 徒歩5分 (JR新宿駅から約40分)
- ◆京王電鉄 「飛田給」 駅北口より多磨駅行き京王バ
スにて約10分 「東京外国語大学前」 下車

Tel: 090 - 6101 - 5044 (本部直通)

Email: shogai@gaigosai.com

外語祭公式ホームページ

www.gaigosai.com